

Planta Baixa 1º Pav.
 Vista Residencial Torre A
 Vista Residencial Torre B
 União das Torres - Área de Uso Comum
 Esc. 1/5

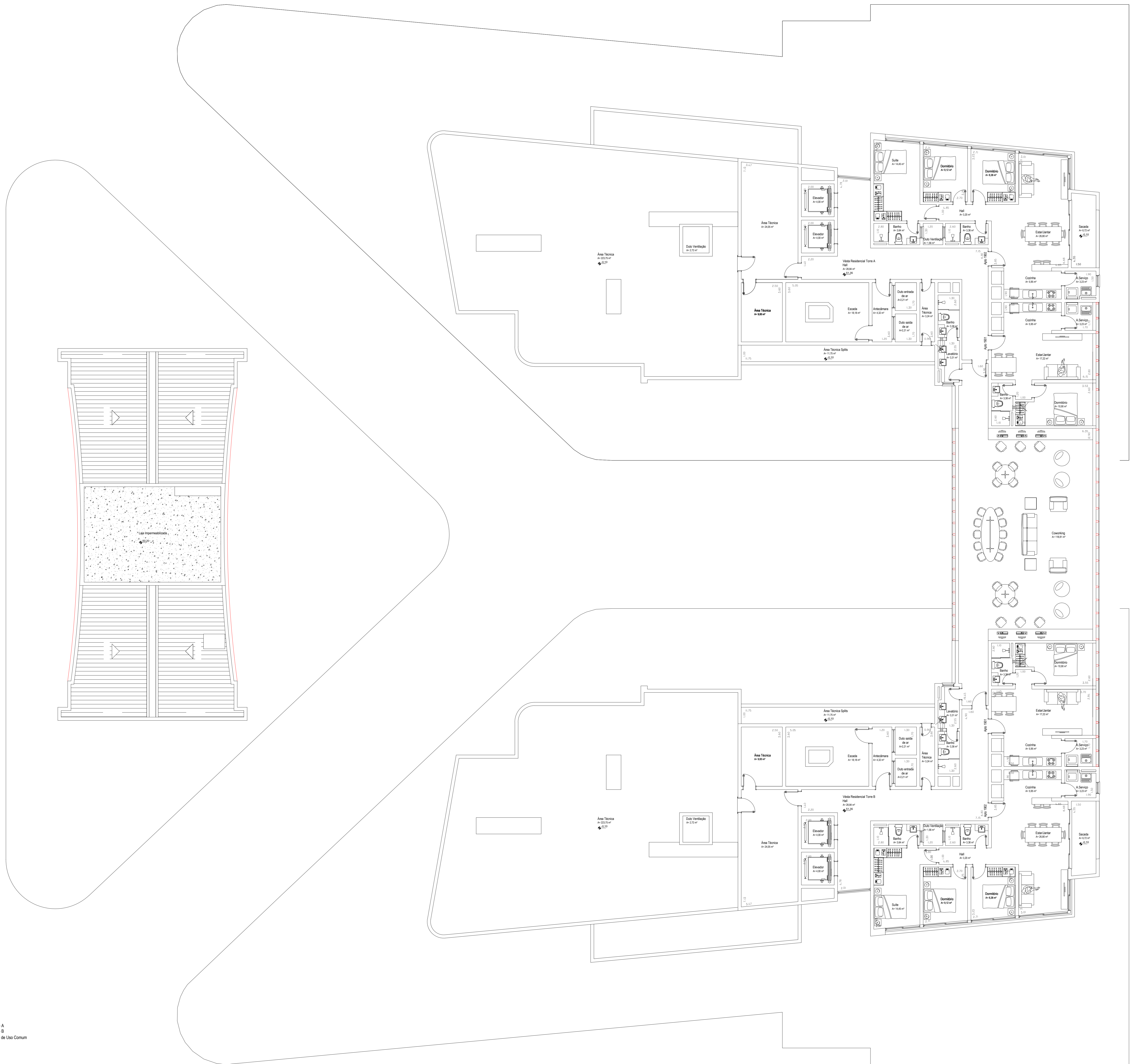

Ventilação Mecânica
 São instalados um sistema de exaustão mecânica para a área de uso comum e sistema de exaustão mecânica para a área de uso residencial, com acionamento por interruptor.

Detalhe
 Ventilação mecânica
 Unidade 112 e 113 - 114 e 115
 Conforme especificação e projeto 112 no Código de Obras do Município de Torres-SC.

arq. **abraão santana** CR 46334-0
1984-1984
 arq. **alexandre rocha** CR 11844-0
1984-1984
 arq. **monica haack** CR 6645-0
 arq. **tiago pavinato** CR 6645-1
 arq. **william rodriguez** CR 7994
 www.illuorquitectura.com.br

ARQUITETURA E ENGENHARIA
 Joaquim Pinto 657 sala 301 Centro Torres-SC (51) 36644715

PROJETO COMERCIAL E RESIDÊNCIA MULTIFAMILIAR
 VÉSTA

PROJETO	PROJETO
PROJETO	PROJETO
PROJETO	PROJETO
PROJETO	PROJETO

PLANTA BAIXA - 1º Pav.