

Planta Base 18º Pav.
 Vista Residencial Torre A
 Vista Residencial Torre B
 União das Torres - Área de Uso Comum
 Esc. 1/15

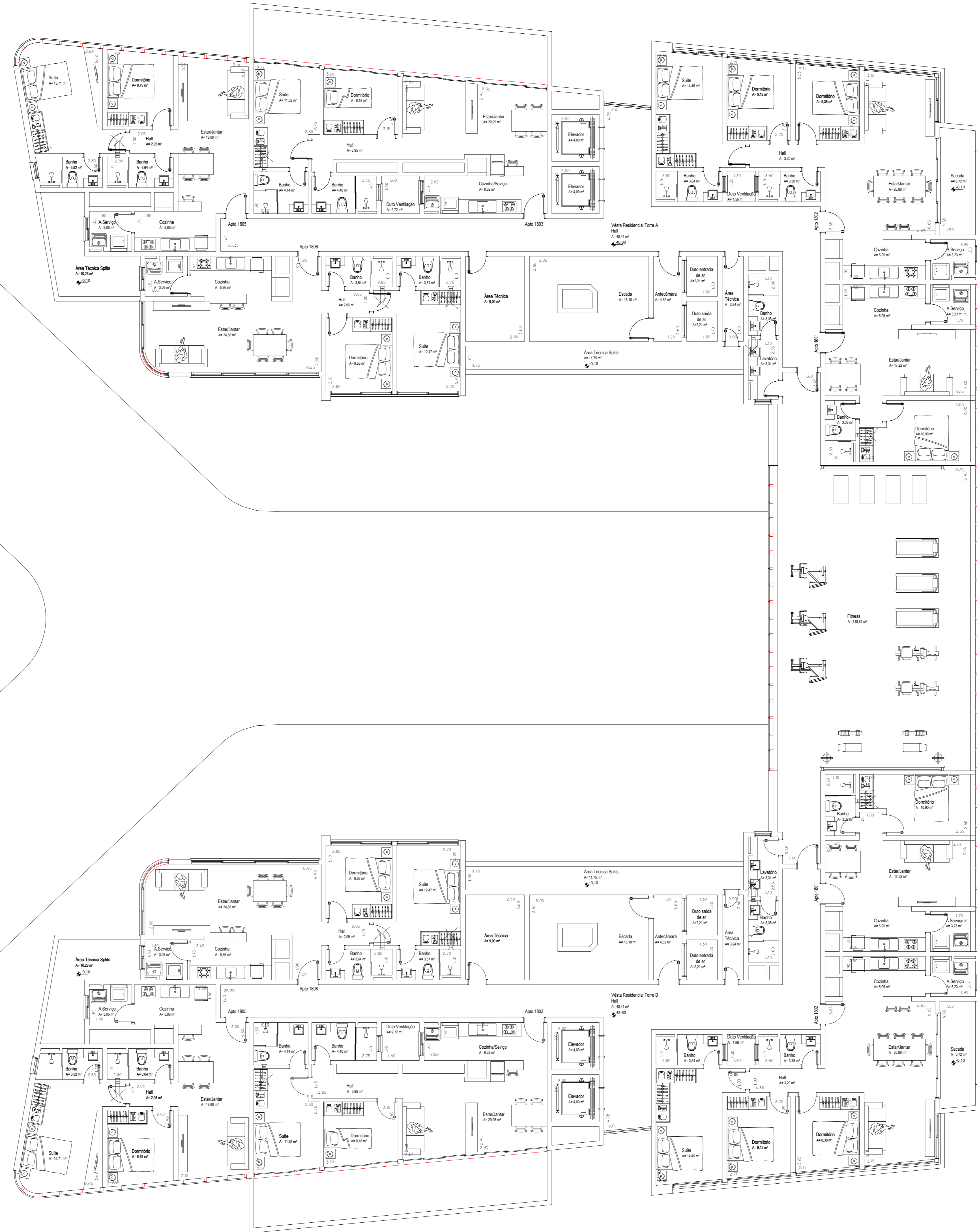
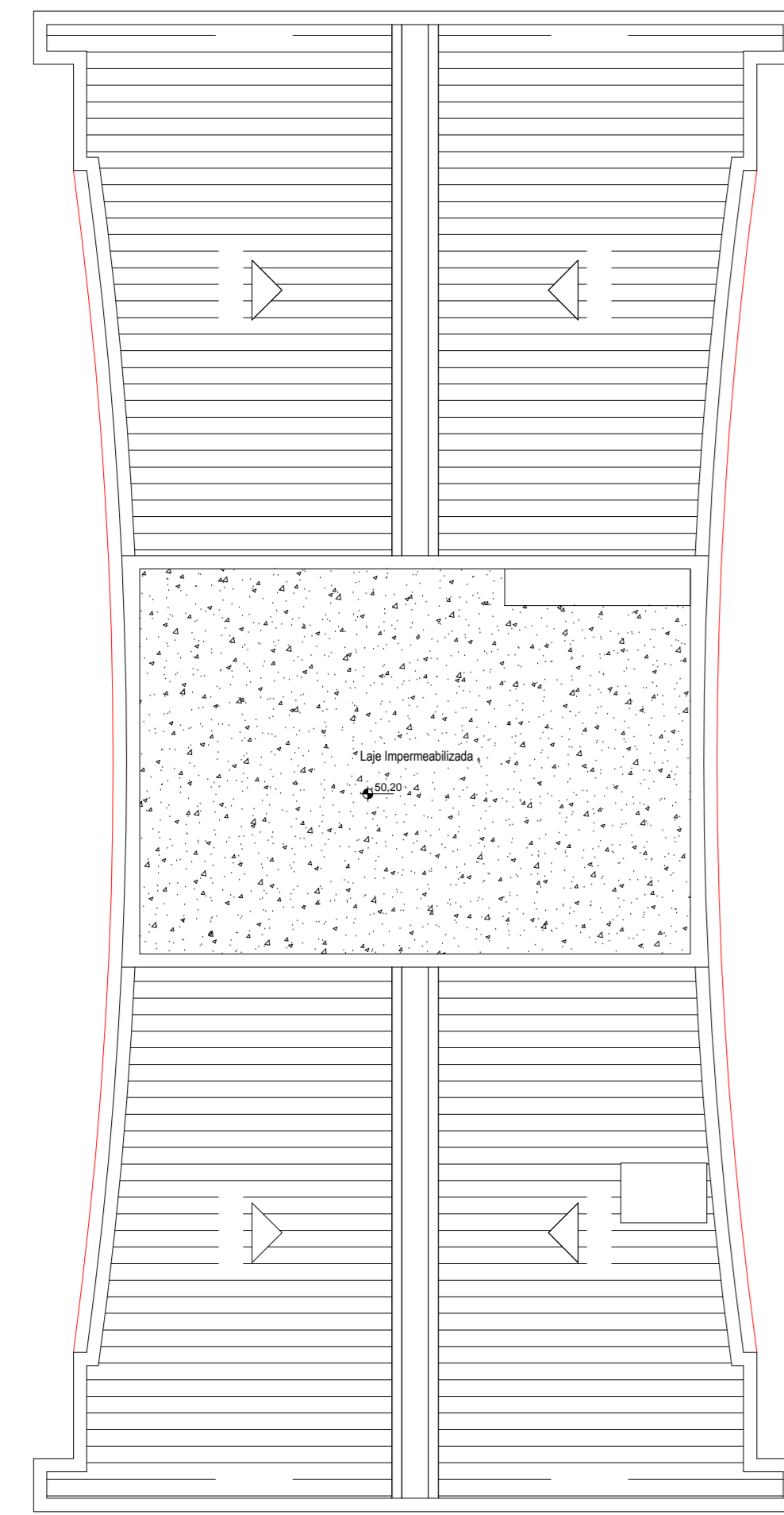

Ventilador Mecânico
 São instalado um sistema de exaustão mecânica para a eliminação dos vapores de cozinha que são produzidos em grande quantidade, com acionamento por interruptor.

Deleite
 Ventilador mecânico instalado no 18º e 19º pav. Conforme especificação e projeto 132 no Código de Obras de Marquês de São Vicente.

- arq. **abraão santana**
 crm 44154/0
 insc 10442
- arq. **alexandre rocha**
 crm 41364/0
 insc 11810/0
- arq. **monica huaco**
 insc 6484/0
- arq. **tiago pavinato**
 insc 6485/1
- arq. **william rodriguez**
 insc 7794/1

athos
 ARQUITETURA
 ENGENHARIA
 www.athosarquitetas.com.br
 Joaquim Porto 657 sala 301 - Centro Torres-RS (51) 36644715

PROJETO COMERCIAL E RESIDÊNCIA MULTIFAMILIAR
 VÉSTA

PROJETO	PROJETO
PROJ. EXECUTIVO: ARQ. ALEXANDRE ROCHA VÍCIO FUND. E FUND. MONICA HUACO E WILLIAM RODRIGUEZ	PROJ. EXECUTIVO: ARQ. ALEXANDRE ROCHA VÍCIO FUND. E FUND. MONICA HUACO E WILLIAM RODRIGUEZ
PLANTA BASE 18º Pav.	PROJ. EXECUTIVO: ARQ. ALEXANDRE ROCHA VÍCIO FUND. E FUND. MONICA HUACO E WILLIAM RODRIGUEZ